FOR RENT

２Ｆ以上,オートロック,モニタ付オートロック,防犯カメラ,管理室,メールボックス

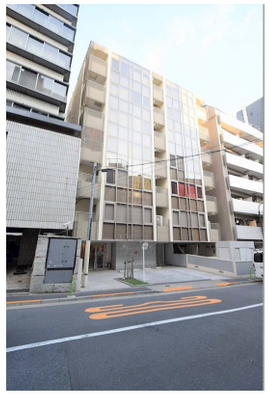

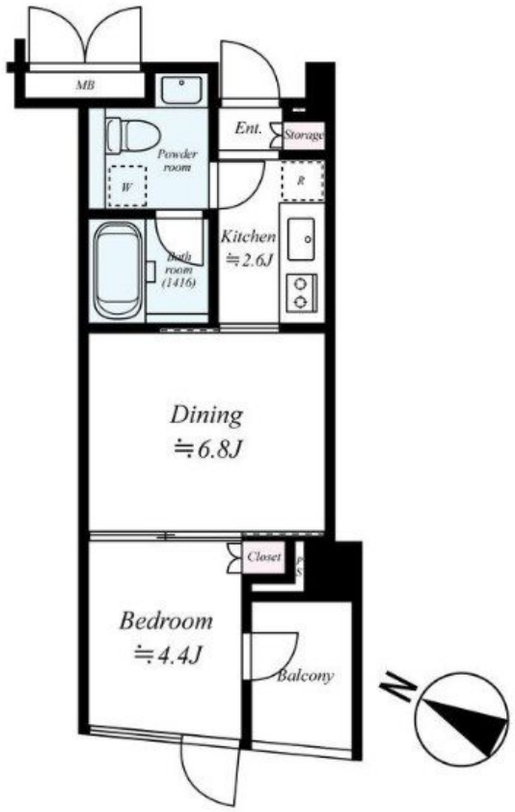

賃料	140,000円		
間取り	1DK	物件種別	マンション
管理費	13,000円	共益費	-
雑費	-		
敷金	無	礼金	1ヶ月
敷引/償却金	-/-	保証金	-
交通	東京メトロ千代田線　赤坂（東京）駅　徒歩4分 東京メトロ日比谷線　六本木駅　徒歩9分		
物件所在地	東京都港区赤坂６丁目		
建物名・部屋番号	エスト・グランディールCARO赤坂		
構造･規模	鉄筋コンクリート 9階建 7階		
専有面積	31.28㎡	向き	
築年月	2001年10月	入居時期	2024年6月25日予定
仲介料	-	損害保険	有
更新料	新賃料　1ヶ月	契約期間	2年
駐車場			
その他費用	[一時金]　鍵交換費：27,500円　クリーニング費：80,000円　抗菌代（エアコン洗浄）：16,500円　リノシークラブ：22,000円　24時間サポート：16,500円		
入居諸条件	ペット可		
保証会社	必須 (全保連)　初回委託保証料：総賃料の50%　年間保証料：10,000円　引落手数料：330円		
設備	２４時間換気システム,２口コンロ,ＴＶインターホン,インターホン,エアコン,ガスキッチン,ガスコンロ		
備考	・ペット飼育可能（保証金１ヶ月・償却）		

※間取りの「S」はサービスルーム(納戸)です。　※図面と現況が異なる場合は現況が優先となります。

情報更新日 2024年5月17日　No.2018113002

東京都知事（4）第87852号
公益社団法人全日本不動産協会,公益社団法人不動産保証協会,公益社団法人首都圏不動産公正取引協議会加盟

URBANEST アーバネスト株式会社

「THE SHOP」 アーバネスト㈱赤坂本店

東京都港区赤坂３丁目１５番５号
TEL:0120-975-212　FAX:03-5575-9140
E-mail : theshop-a@urbanest.co.jp
URL : http://www.urbanest-a.com/

←携帯サイトから物件詳細を閲覧できます！

取引態様	手数料負担の割合	貸主	0%	借主	100%
仲介先物	手数料配分の割合	元付	0%	客付	100%

不動産コード : 1001558　物件管理コード : 1117457275600000009865

※取引条件の有効期限は情報更新日より30日間となります。